ВЕСЁЛЫЕ КАРТИНКИ 7

ДЕТСКИЙ ЮМОРИСТИЧЕСКИЙ ЖУРНАЛ ЦК ВЛКСМ ● ИЮЛЬ ● 1971

ЛЕТО

Бэла БЕЛОВА Рисуиок А. БРЕЯ

Раииим утром из палатки
Выбегают шоколадки.
Это солице всех ребят
Превратило в шоколад.

Рисунки С. БЯЛКОВСКОЙ

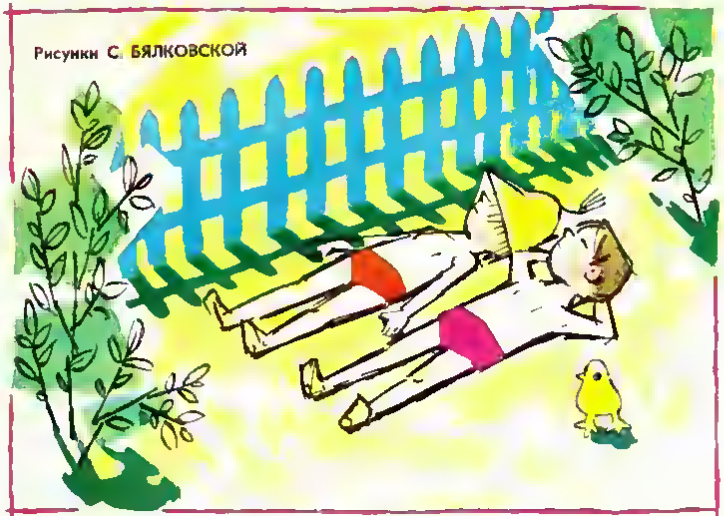

Вот так загорели!

ЛЕТНЯЯ МОРСКАЯ СЧИТАЛКА

ВАДИМ ЛЕВИН

Я
БАРАШЕК,
ТЫ
БАРАШЕК,
МЫ БАРАШКИ ИЗ КУДРЯШЕК.
ПРОБЕГАЕМ
РЯД ЗА РЯДОМ
В СИНЕМ ПОЛЕ
БЕЛЫМ СТАДОМ.
НАМ СВИСТИТ,
ПАСТУХ ЛЕТУЧИЙ,
ОН НАД НАМИ ГОНИТ ТУЧИ.
А КОГДА ПАСТУХ УСТАНЕТ,
МЫ ИСЧЕЗНЕМ,
НАС НЕ СТАНЕТ.

Рисунок Л. ФИЛИППОВОЙ

▼Рисунок А. САЗОНОВА

ИЗ ЕМЕЛИНЫХ ИСТОРИЙ

Дорогие ребята! Меня зовут Емеля. Я хочу рассказать вам несколько историй. Ни одной из них я не выдумал, все они со мной самим случились, и всё, что я буду рассказывать, — истинная правда. Ну так вот...

Пас я как-то летом коров. Ходят коровы, траву щиплют, а я иадумал иемиого вздремиуть. Расстелил дубиику, киутом иакрылся и засиул крепким сном. Не проспал и десяти часов, слышу сквозь сои топот да мычанье. Вскочил, а коровы мои хвосты задрали, орут и бегут какая куда. Что, думаю, за иапасть? Не ииаче как волки их всполошили. Огляделся по сторонам и вижу: по чисту полю корабль бежит — и прямо иа меия! Большущий корабль, паруса иадуты, иа палубе и иа мачтах — матросы, и кормщик за рулём. Испугался и я ие хуже коров, тоже иаутёк пустился. А корабль развериулся и по полям да по лесам уплыл куда-то за иашу деревию. В тот вечер ии одиа корова молока ие дала, с перепугу, должио быть...

Да это ещё что! Со миой и ие такое бывало. В другой раз расскажу.

Рисунки А. ГРУНИНА ▶

Стрелял из рогатки —
бежал без оглядки!

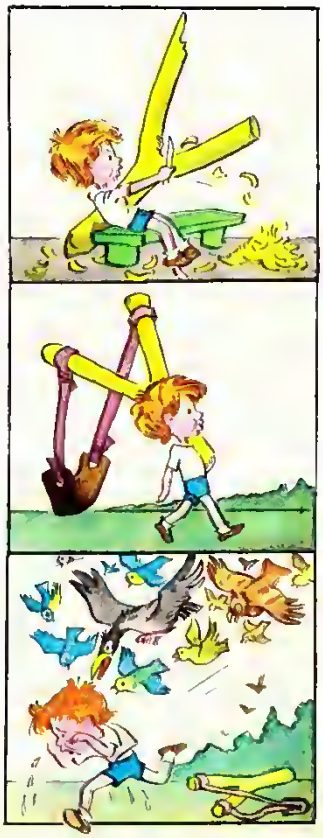

Юрий КОРИНЕЦ

В долине под горою
Два зайчика сидит,
Траву зубами щиплют —
Едит, едят, едят...

Два зайчика наелись,
Лежат, носы задрав.
Как вдруг идёт охотник:
— Пиф-паф!
Пиф-паф!
Пиф-паф!

Два зайчика очнулись
Минуток через пять,
Увидели, что живы,
И бросились бежать!

Рисунок А. КОМАРОВА

Заинька,
поскочи!
Сереиький,
попляши!

Эдуард УСПЕНСКИЙ

НАВОДНЕНИЕ

Рисунок В. ЧИЖИКОВА

Это случилось в одном очень хорошем городе.

Шла по городу поливальная машина. Поливальщик был молодой и неопытный. И вдруг его укусила оса. Укусила — и бежать. Вернее, лететь. А поливальщика звали Костя. Он — за осой. А машину поливальную выключить забыл. И полилась река из машины. Стала город заливать. Сначала по колено, потом по пояс, и вот уже плыть можно.

Кто плавать умеет, тот плывёт себе по делам. А кто не умеет? Ребята из домов на корытах выскочили, стали прохожим помогать. Речные трамвайчики по улицам поплыли вместо троллейбусов. Всё, кажется, налаживаться стало. Но тут другая беда. Вода до зоопарка дошла, и целая куча крокодилов в город выплыла. Пока крокодилы только после обеда, а как проголодаются?

А поливальщик Костя не думает ни о чём, гоняется себе за осой. Горячий он, молодой. Уже до деревни добежал. Там у него бабушка жила. Восемь лет не приезжал, а тут взял и прибежал. Бабушка ему чаю поставила, блинов принесла. Ему хорошо. А в городе каково? Вода и в магазинах, и в булочных. И покупатели, и кассирши, и товары плавают. И бегемоты с крокодилами в окна заглядывают. Того и гляди проголодаются.

И тогда все люди стали в Академию наук звонить академику Иванову:

— Придумайте что-нибудь, чтобы вода кончилась.

И стал академик думать...

А что дальше было? А что дальше было, вы, ребята, сами расскажите.

Рисунки Е. ШАБЕЛЬНИКА

Жили старик со старухой. У них была дочка да сынок маленький. Вот раз собрались они на базар ехать и говорят девочке:

— Дочка, дочка! Мы поедем на базар, а ты сади дома, смотри за маленьким братцем, чтоб он куда не зашёл. За это мы тебе новое платьица привезём!

Вот отец с матерью уехали, а дочка забыла, что ей приказали, посадила братца на травке под окошком, а сама побежала на улицу. Заигралась, загулялась и забыла про брата. Вдруг откуда ни возьмись налетели гуси-лебеди, подхватили мальчика и унесли на крылышках...

Если вы хотите узнать, что было дальше, прочитайте русскую народную сказку „Гуси-лебеди".

Рисунок Л. ГЕОРГАДЗЕ ▶

Г. Сапгир и Г. Циферов

Как стать большим

Рисунки А. Курицына

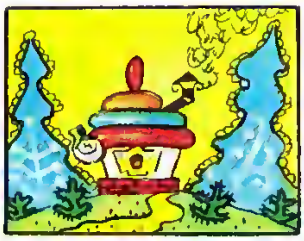

В залеиом·зелёном ласу, иа зелёкой-залáной лопанка стонт домнн. А кто а том домнне жквёт! Малеиьккй Котёнок. Посмотркте, как он кграет.

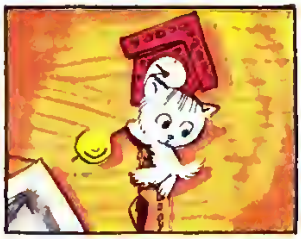

Все игрушки разбросал! Стало аму на полу теско. Подпрыгиул, на часах повис. Хорошне качели! А часы обнделнсь к остаиоаились.

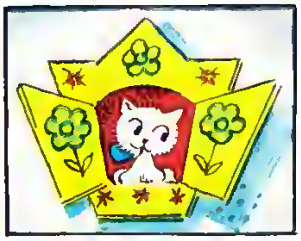

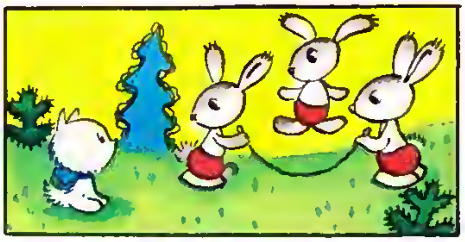

И мама сназала с укором: «Какой же ты ещё у мена маленький! Насмышлёный!» Сел Котёнон, задумалса. А ао даоре — ааселья, смах. «Пойду лонграю». Но зайчата сназали: «Мы тебя не примем. Ты ещё маленькнй».

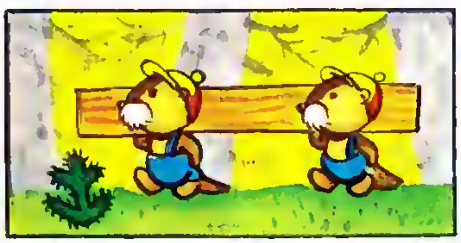

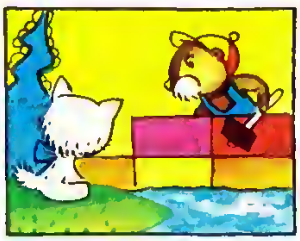

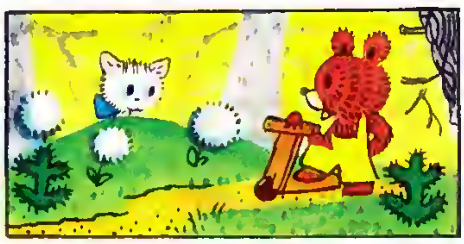

Серьёзкые бобры плотину строилн. Весь день брёвкышкк носилн. «Дайте а тоже что·инбудь прннесу», — лопросил Котёнок. Но сарьёзиыа бобры засмеялись: «Мал ещё, мал!»

«Ой! — удивился Мншка. — Какой малеиьккй пушистый одуаакчнк с ушами!»

«Хочу сайчас же стать большнм!» — рассерднлса Котёнон.

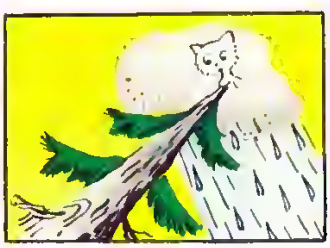

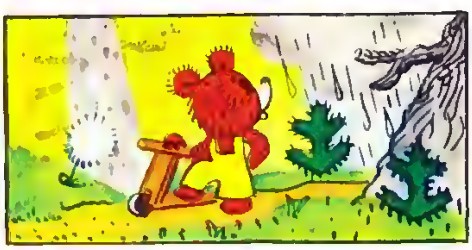

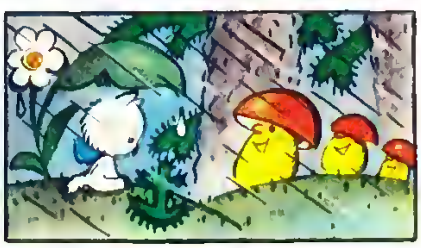

И полез на огромкую, высокую ель. «Ну как, стал а больше!» — «Нат, лочему-то меньше! — сказал Медвежонок. — Ты просто патнышко». Уандел Котёнок: под дождём грибы растут. Прамо а шлапках из замлн аылезают.

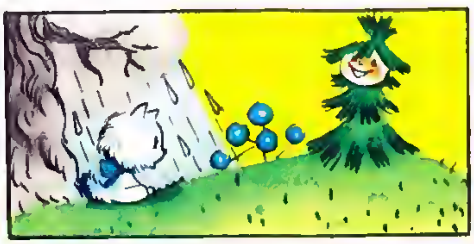

«Растн, растн, ушко! Растк, растн, лалка!» — Сндят Котёнок а пужнца и ждет. «Ну что! — спросил Котёнок у Ёлочни басом. — Я таперь большой Леа!» — «Нат, — отватила Ёлочка. — Ты лросто маленькнй мокрый Котёнок. И грустно ка табя смотреть». Пришёл Котёкон домой. И стало ему совсем печально. В комнате иеуютко так! Игрушкк раскнданы... Часы молчат...

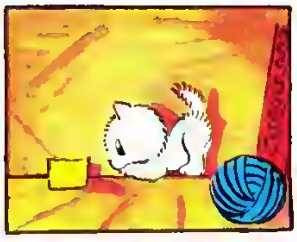

Выгляиуло доброа Солнышно кз-за облачка, посмотрело иа печального Котёкка и сказало: «Собарн-ка ты нгрушкн, братец». Послушал Котёнок Солкышно, собрал игрушни. «Хоть а и маленьний, зато какой у мена порадок!» Пришла мама — удиилась: «Неужели это ты сам!! Да ты у меия соасем большой!..» Вот каи иногда бываат!

ДЕДУШКИНА КНИЖНАЯ ПОЛКА

ВОЛК И КОТ

И. А. КРЫЛОВ — Басня — Рисунок А. ГОЛУБЕВА

Волк из лесу в деревню забежал,
Не в гости, но живот спасая;
Зв шкуру он свою дрожал:
Охотники зв ним гнались и гончих стая.
Он рад бы в первые тут шмыгнуть ворота,
Да то лишь горе,
Что все ворота на звпоре.
Вот видит Волк мой на заборе
Кота
И молит: «Васенька, мой друг! скажи скорее,
Кто здесь из мужиков добрее,
Чтобы укрыть менв от злых моих врагов?
Ты слышишь лай собак и страшный звук рогов!
Всё это ведь зв мной». — «Проси скорей Степана;
Мужик предобрый он», — Кот Васька говорит.
«То так; да у него в ободрвл барана». —
«Ну, попытайся ж у Демьвна». —
«Боюсь, что нв менв и он сердит:
Я у него уйёс козлёнка». —
«Беги ж, вон там живёт Трофим». —
«К Трофиму? Нет, боюсь н встретитьсв в с ним:
Он на меив с весны грозится за вгнёнка!» —
«Ну, плохо ж! Но ввось тебв укроет Клим!» —
«Ох, Васв, у него зарезвл в телёнка!» —
«Что внжу, кум! Ты всем в деревне насолил, —
Сказал тут Васька Волку, —
Квкую ж ты себе защиту здесь сулил?
Нет, в нашнх мужичках не столько мало толку,
Чтоб на свою беду тебв спасли они.
И правы, — сам себв вини:
Что ты посевл — то н жни».

Я теперь нырять учусь!..

Рисунок Л. СЕРГЕЕВА

Даже летом Дед Мороз всем подарки нам принёс.

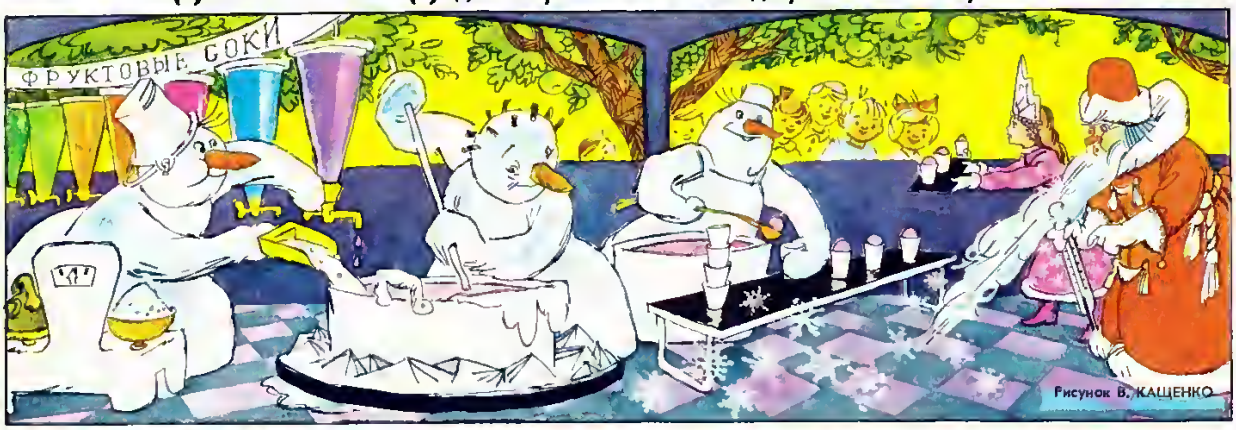

Стой, обидчик! Нет пути!

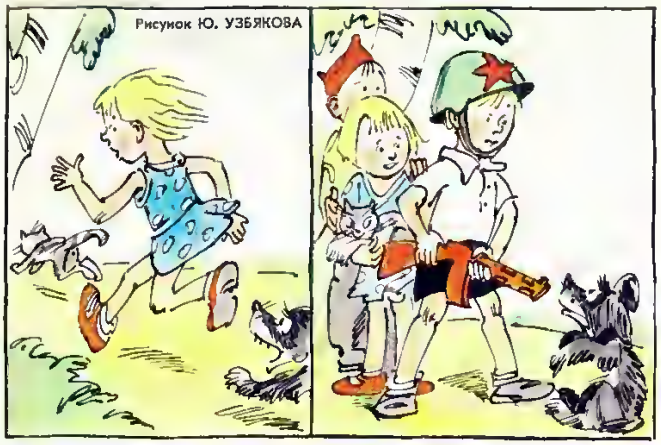

Не дадим тебе пройти!

Эмилия ЗАХАРИЕВА

КУВШИНЧИК

Кувшинчик, кувшинчик,
Скажи-ка, приятель,
Какую ты птицу
В горлышке спрятал?

Лишь только водички
В тебя я налью,
Забулькает птичка,
И я с ней пою!

Моя лужайка

А вот моя лужайка,
Но только не в лесу.
Лужайку разноцветную
Я в комнату несу.

На ней деревья белые
И алые цветы,
И травы шелковистые
Солнцем залиты.

Моя лужайка мягкая
Пестра и весела —
Какой красивый бабушка
Ковёр мне соткала!

Перевод с болгарского Я. АКИМА

Пока болтали Лена с Галочкой, от эскимо остались палочки

ОДНА ЗЕМЛЯНИЧКА

Галина БРАИЛОВСКАЯ

Рисунки В. СУТЕЕВА

Жили-были три Утёнка: Колокольчик, Ромашка и Пёрышко! А кто их так назвал? Мама назвала. Почему? Потому что Колокольчик всегда весело пищал, Ромашка была беленькая, только клюв жёлтый, а Пёрышко — потому что одно пёрышко а крыле всё аремн топорщилось.

Вот пошли они гулять — Колокольчик, Ромашка и Пёрышко. Шли, шли и нашли земляничку. Кому земляничку съесть? Земляничка одна, а их вон сколько — Колокольчик, Ромашка да Пёрышко.

Спорили, спорили и поссорились!

Тут зашуршали под орехоаым кустом сухие листьл, и вышел из своей норки старый умный Ёж.

— Кто тут шумит?

— Это мы, — сказали Колокольчик, Ромашка да Пёрышко. — Мы не знаем, как одну земляничку на асех поделить!

— А мама у вас одна?

— Одна! — сказали утята.

— Ну, что же надо сделать с земляничкой? — спросил старый умный Ёж.

— Надо отнести её маме! — обрадовались Колокольчик, Ромашка и Пёрышко. — А кто отнесёт? Ведь нас трое, а земляничка одна.

Колокольчик сказал:

— Если я земляничку понесу, как я тогда пищать буду?

Пёрышко сказал:

— Если я земляяичку понесу, как же л тогда саоё пёрышко поправллть буду?

Ромашка сказала:

— А л асё раано ничего не делаю. Вот я и понесу земляничку!

Сорвала Ромашка земляничку, и они пошли домой.

Колокольчик шёл впереди и весело пищал, Ромашка ажно шагала за ним и очень осторожно несла красиую земляничку а жёлтом клюве, а Пёрышко бежал сзади, то и дело поправлля на ходу непослушное пёрышко.

Маме земляничка очень понравилась!

БУДЕТ ВПРОК ТАКОЙ УРОК!

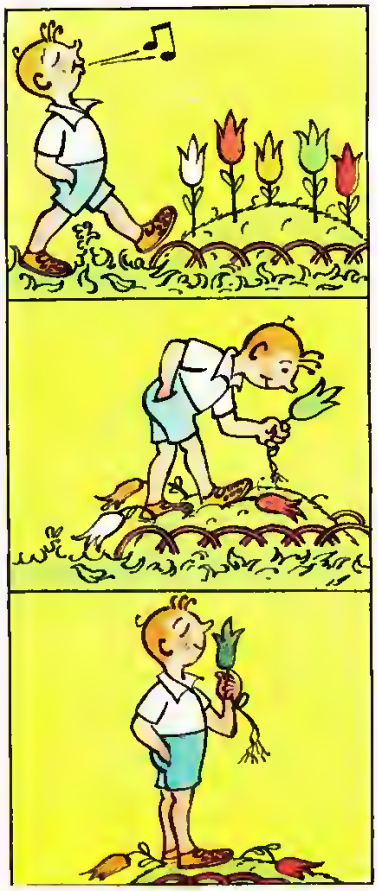

Рисунки Ю. ФЁДОРОВА

Рисунок Е. ВЕДЕРНИКОВА

Рисунок А. ХЛЕБОВА

Цирковой переход

Картинки про Петрушку

Рисунок В. ЖАРИНОВА

Рисунок на обложке С. АЛИМОВА.

Редактор И. М. СЕМЕНОВ. Редколлегия Е. А. Ведерников, Р. Н. Жуковская, И. И. Иванова, А. М. Каневский, Р. А. Курбатова, А. А. Соколовский, Н. П. Тоимакова, Ю. Н. Фёдоров, А. В. Фадулова. Художественный редактор Т. Д. Зуйкова. Технический редактор Л. В. Никитина.

Сдано в набор 25/V 1971 г. Подписано к печати 1/VI 1971 г. Формат 84×108 1/16. Печ. л. 1,25 (усл. 2,1). Уч.-изд. л. 3. Тираж 5 000 000 экз. Цена 15 коп. Заказ 996

Издательство ЦК ВЛКСМ «Молодая гвардия» № 7 (179). Шестнадцатый год издания. Адрес редакции и типографии: Москва, А-30, Сущёвская, 21. Тел. 251-15-00, доб. 2-93, 3-90.

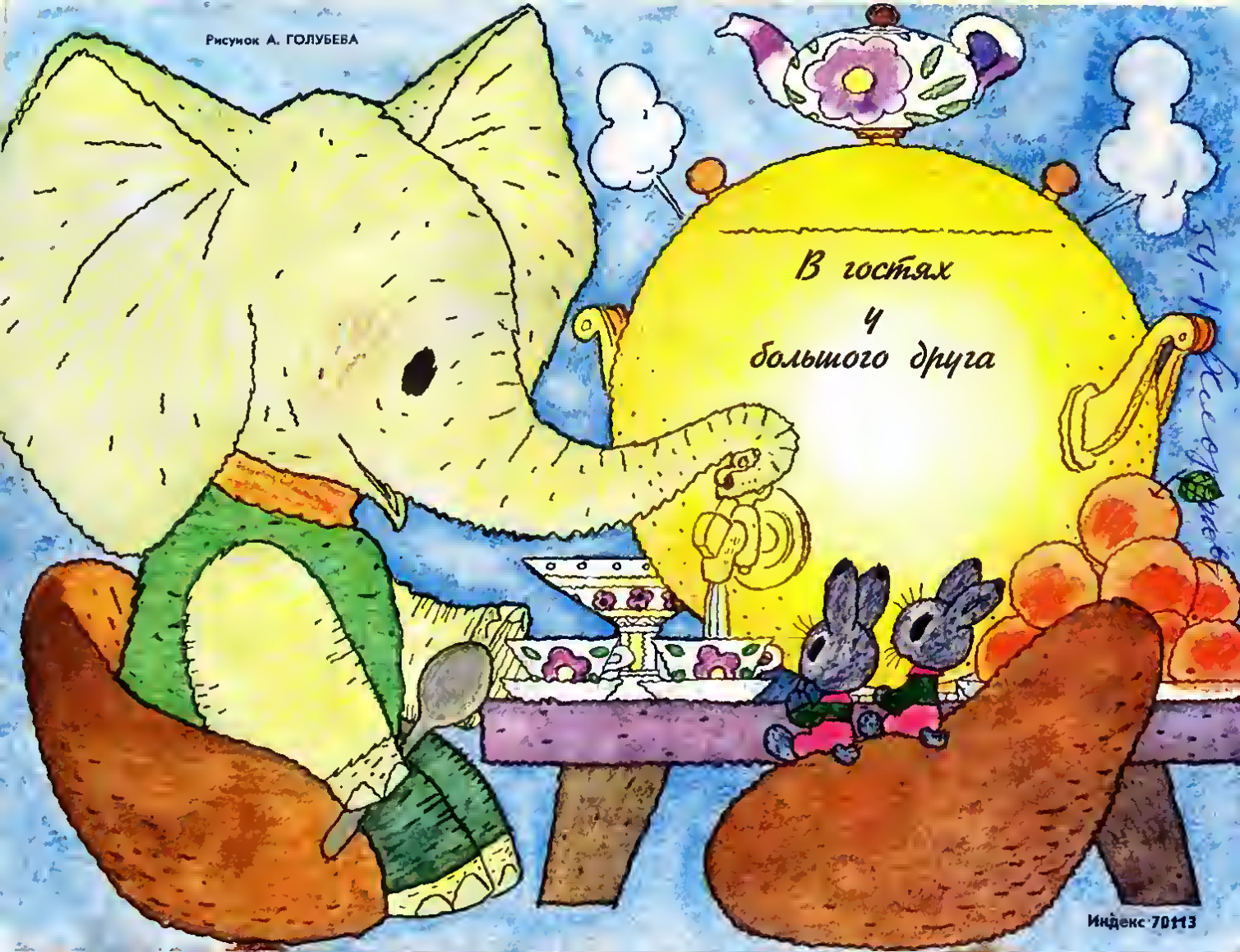
Рисунок А. ГОЛУБЕВА
В гостях
у
большого друга
Индекс 70113